

Innleiande stadanalyse

Vollane

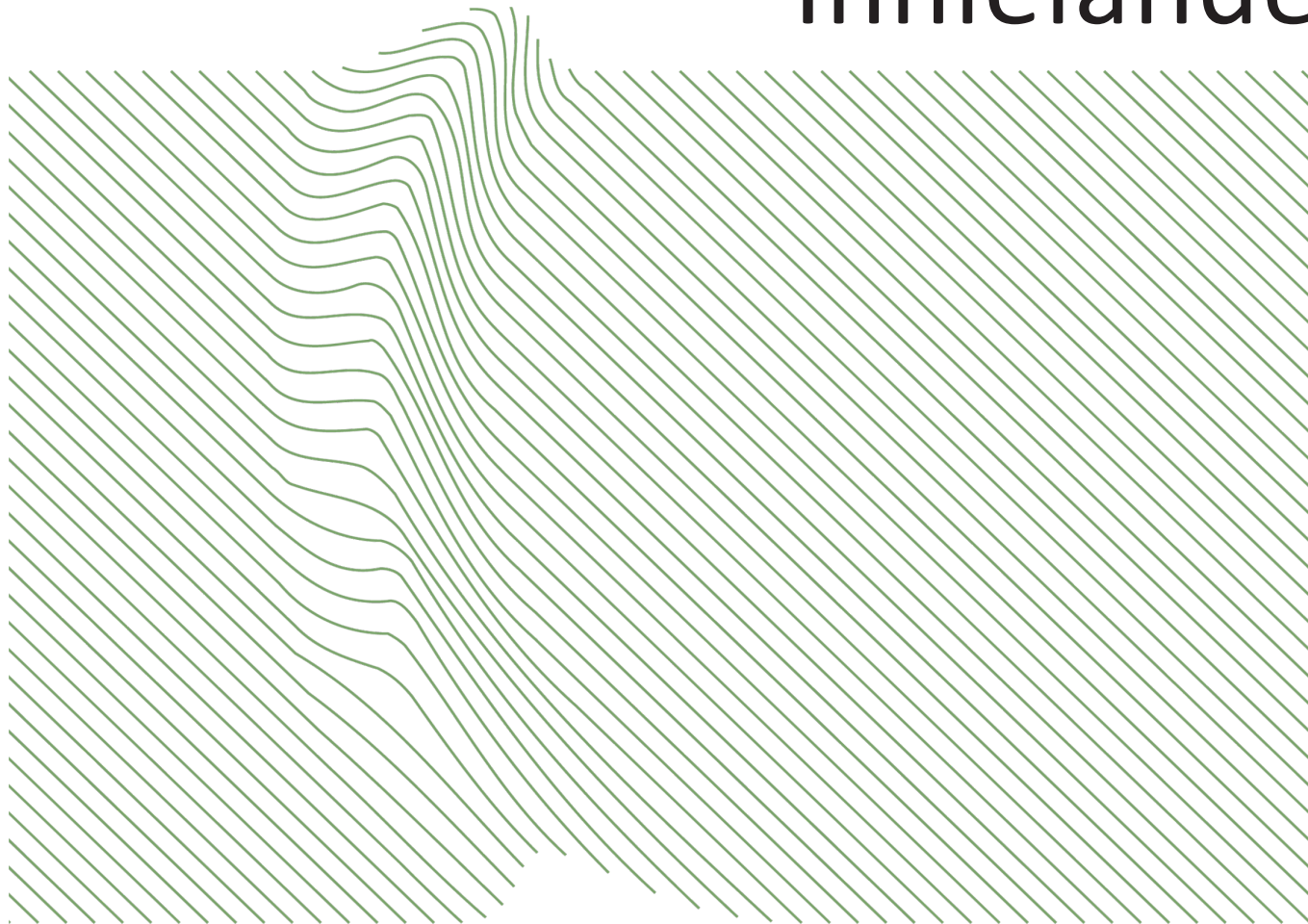

OPUS BERGEN AS
Nordre Nøstekaien 1
N- 5011 Bergen

+ 47 55 21 41 50
post@opus.no
www.opus.no

OPUS

Innholdsliste

Innleiing

1. Oversikt
2. Landskap og historie
3. Kommunikasjon og målpunkt
4. Busetnad
5. Bu- og bymiljøutfordringar
6. Samanstilling

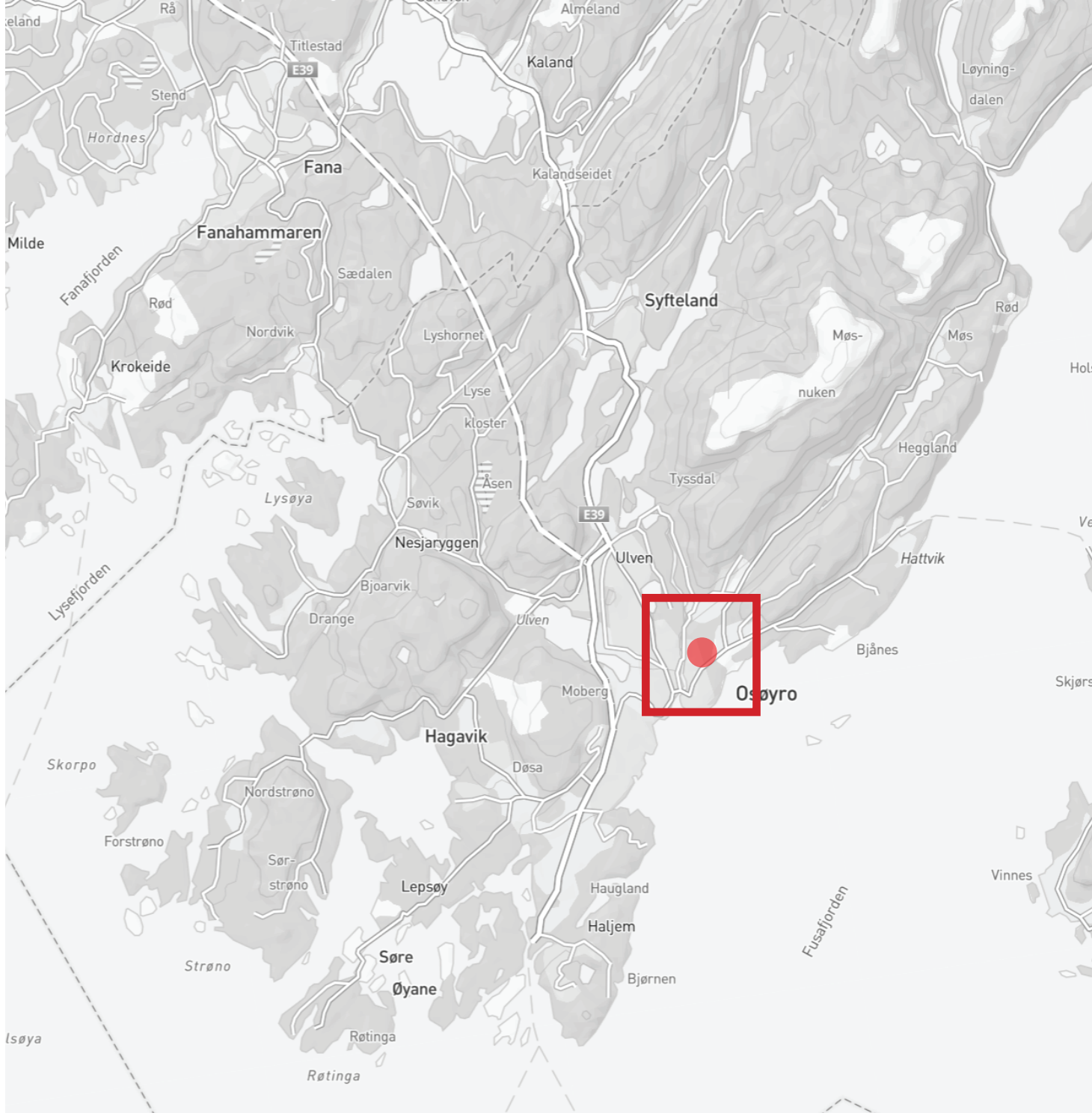

 Analyseområde

 Tomt

1. Oversikt

Planområdet ligg i Bjørnafjorden kommune i Midt-hordland i Vestland fylke. Kommunen blei etablert etter ein samanslåing av Os og Fusa kommune i 2020.

Planområde ligg langs Hatvikvegen i søraust og Stølevegen i vest. Aust for området ligg Bjørnafjorden golfklubb. Planområdet omfattar eignedomane 63/1, 63/10 og 63/409.

Området ligg no i området som kommuneplanen (20151200) omtalar som «Idrettsanlegg» og i gjeldande reguleringsplan vart formålet «Golfbane». Området grensar i vest til KPAs avgrensing for sentrumsområde. Området ligg i omsynssona «Hensyn landbruk».

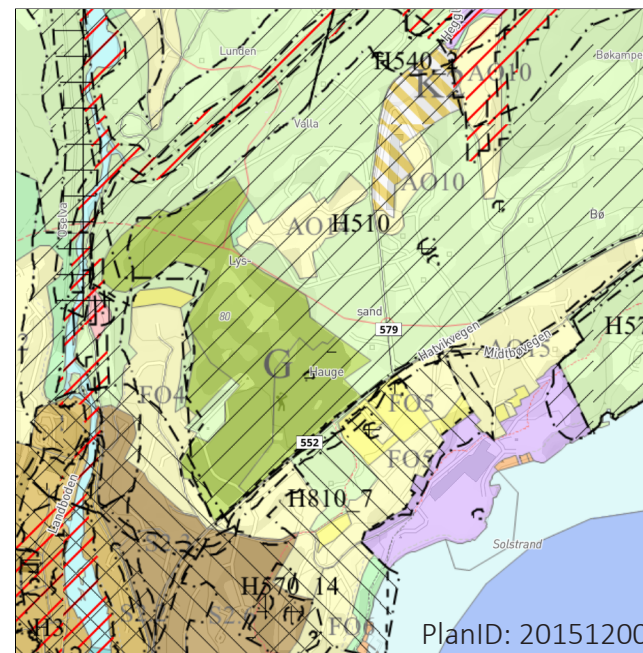

Kommuneplan

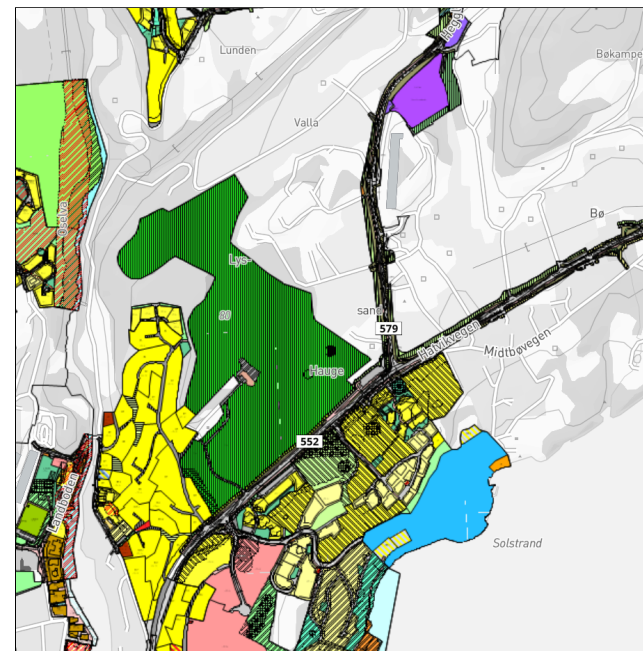

Reguleringsplan

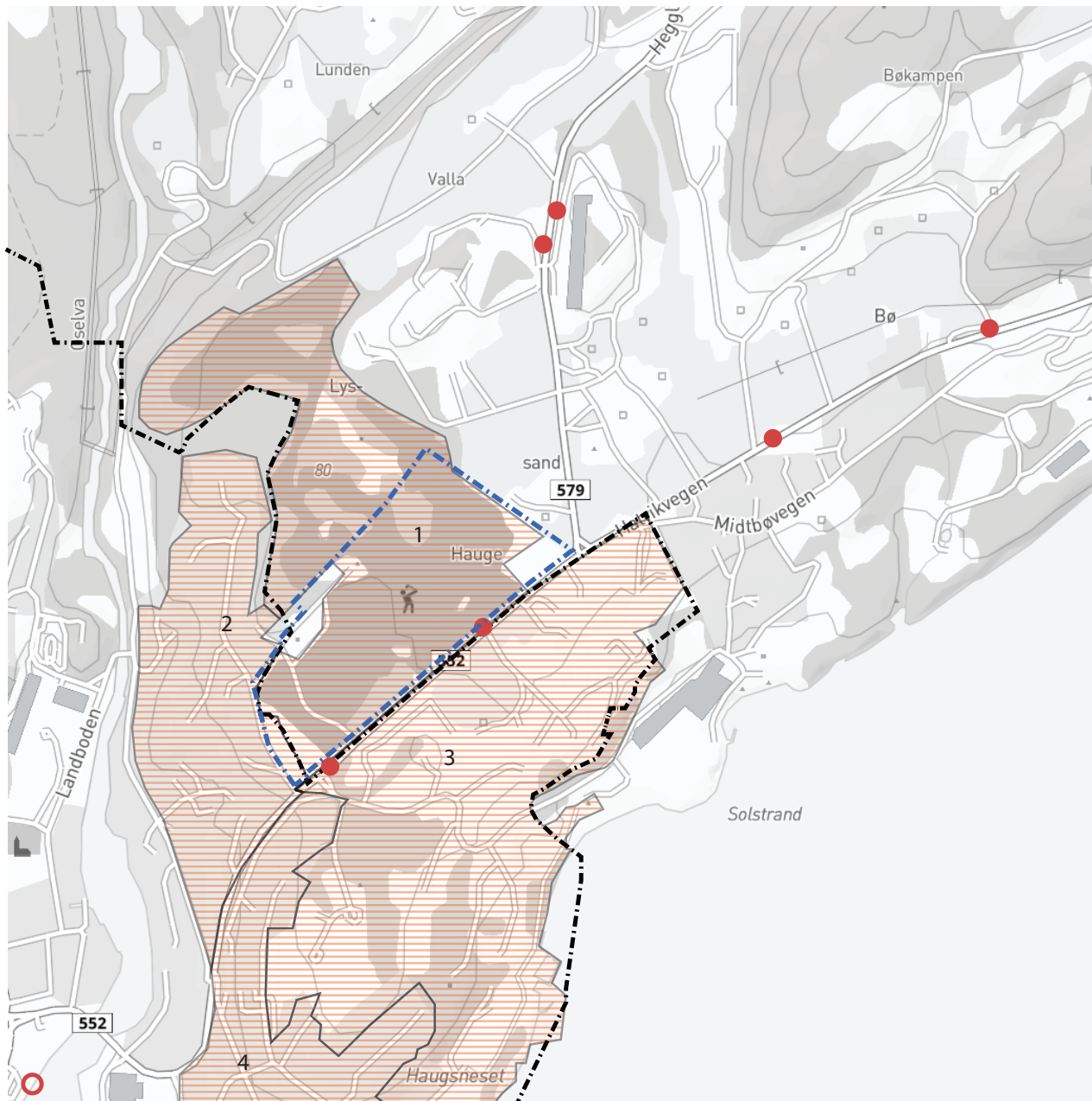

- - - Planområde
- Busshaldeplass
- Båtkai
- ▨ Vedtekne reguleringsplanar:
- 1 19970500
- 2 19900400
- 3 20170100
- 4 19900500
- - - Sentrumssone - 20151200
- - - Plangrense

2. Landskap og historie

Området på Hauge/Haugeterrassen har fleire viktige kulturminne og kulturlandskap. Heilt frå yngre steinalder jernalder, bronsealder til nyare tid, har menneske hatt ei draging mot området sine særskilde kvalitetar. Området på Hauge er del av Haugeterrassen, som tok form etter siste landhevinga etter istida.

Dagens landskap er prega av drifta av jorda den seinaste tida. Området har vëra brukt som golfbane sidan 1996, men bana som man kjenner den i dag har vëra slik sida 1999. Det er opparbeidd god drenering i jorda og landskapet har blitt utarbeida med dynamitt.

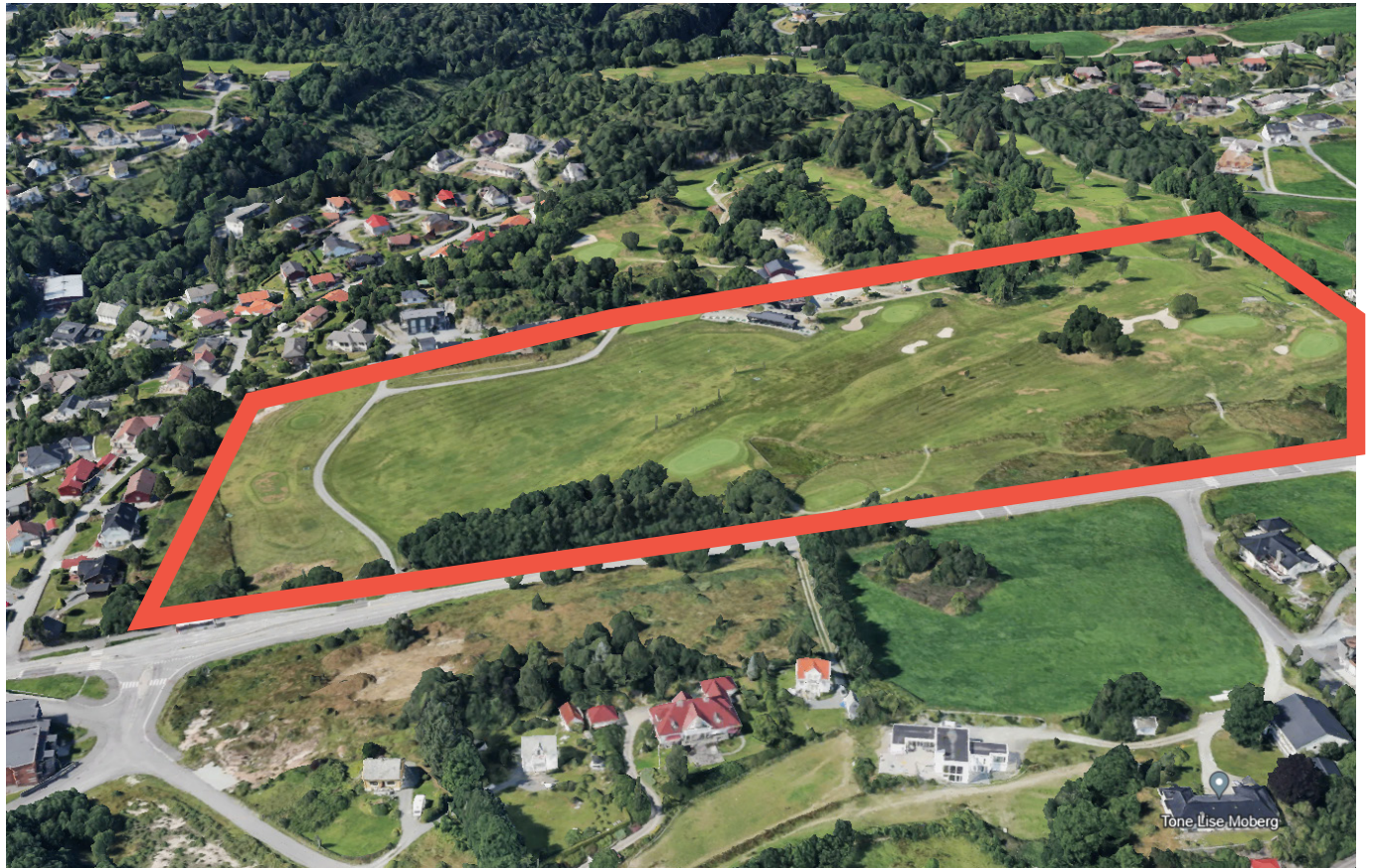

Historie

Området på Hauge/Haugeterrassen har fleire viktige kulturminne og kulturlandskap. Heilt frå yngre steinalder jernalder, bronsealder til nyare tid, har menneske hatt ei draging mot området sine særskilde kvalitetar. Området på Hauge er del av Haugeterrassen, som tok form etter siste landhevinga etter istida.

På 900-talet var Hauge ein del av storgarden Bø. Opphavleg omfatta storgarden Bø heile området mellom Oselva, Vallaelva og Fjorden. Hauge vart alt skilt ut av frå Hovedgarden Bø på 900-talet (jernalderen) (Brekke & Indrelid, 2016). Namnet Hauge er av det gammalnorske haugr, haug, ei høgd. Gardar som låg opp frå sjøden fekk gjerne namn frå haugnamn frå gamal tid. På Haugeterrassen er det 12 kjende gravhaugar, åtte på Hauge, to på Bø og to på Lyssand. Av desse ligg åtte igjen att, men nokre er skadde og lite å sjå til. Kongshaugen den mest ruvande og kjende gravminne på Hauge. Kongshaugen er eit monument over ein stormann som levde på 500- talet.

Joar Hauge og Torstein Hauge var nemde som brukarar på garden Hauge i 1332 og er første menn som er namngjevne her (Gard og ættesoge for Os, band 3, side 537).



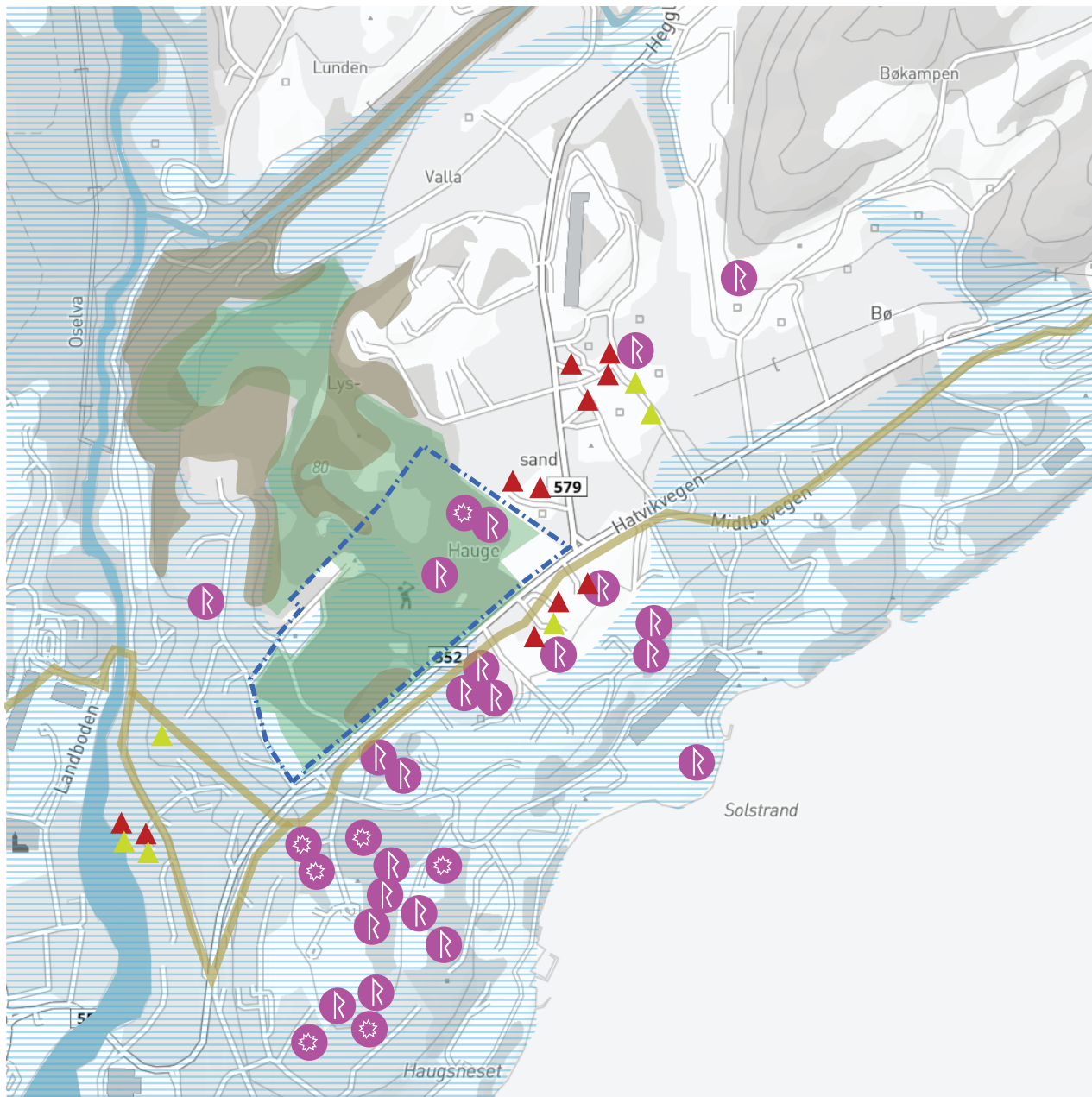

-  Planområde
-  Teknisk/industrielt minne
-  Arkeologisk minne
-  Golfbane
-  Skog
-  Historisk veg
-  Aktsemd marin leire
Areal under marin grense
-  Elv
-  SEFRAK - rød liste
-  SEFRAK - gul liste

3. Kommunikasjon og målpunkt

Langs hovudvegen, fylkesvegen Hatvikvegen som ligg sør for planområdet går det fleire bussar i kvar retning. Frå busshaldeplassen Solstrandvegen går buss nr 606 og 740 (går heile vegen til Bergen). Frå Os kai kan ein ta ferja 2075 mot Rosendal og 2085 mot Bergen (bestillingsrute).

Frå planområdet er det under 5 min sykling til Osøyro og rett over 10 min som gåande. Området ligg 53 meter over havet høgare enn Osøyro så det er noko kupert. Det er også under 10 minuttar gonge til badeplassar ved fjorden.

På tomte til planområdet ligg også Bjørnefjorden golfklubb. Dette er ein populær samlingsstad for gamle og unge som kan drive idrett saman.

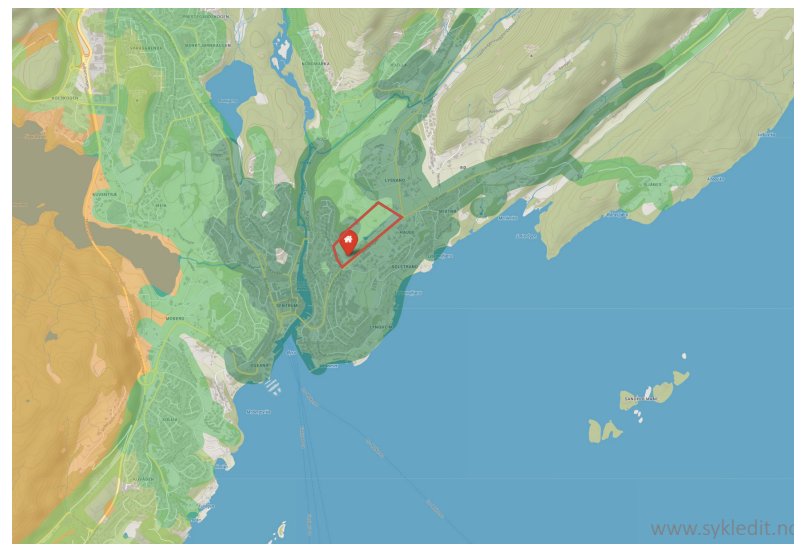
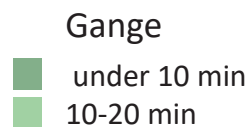
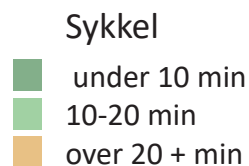

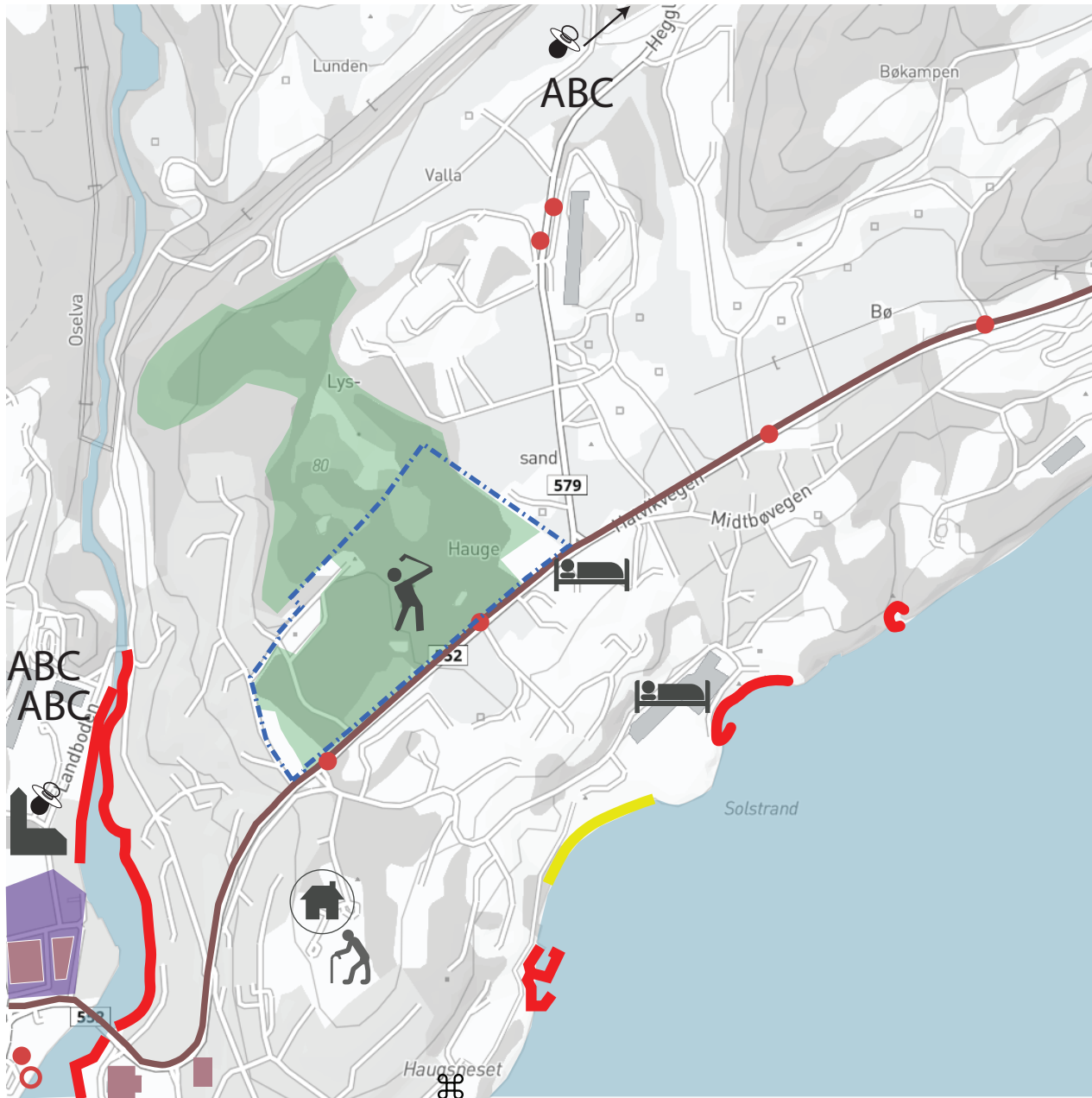

- - - - Planområde
- Viktige byrom
- Daglegvare, butikkar, kafe, anna tilbod
- Privat tilgang sjø
- Offentleg badeplass
- Gang- og sykkelfelt
- Busshaldeplass
- Fergekai
- ABC Skule/undervising
- Hotell
- Golfbane
- Eldresenter
- Omsorgssenter
- Kyrkje
- Severdigheit
- Barnehage

Fra Barnetråkkartlegging - 5 og 8 trinn Vinter 2018/2019

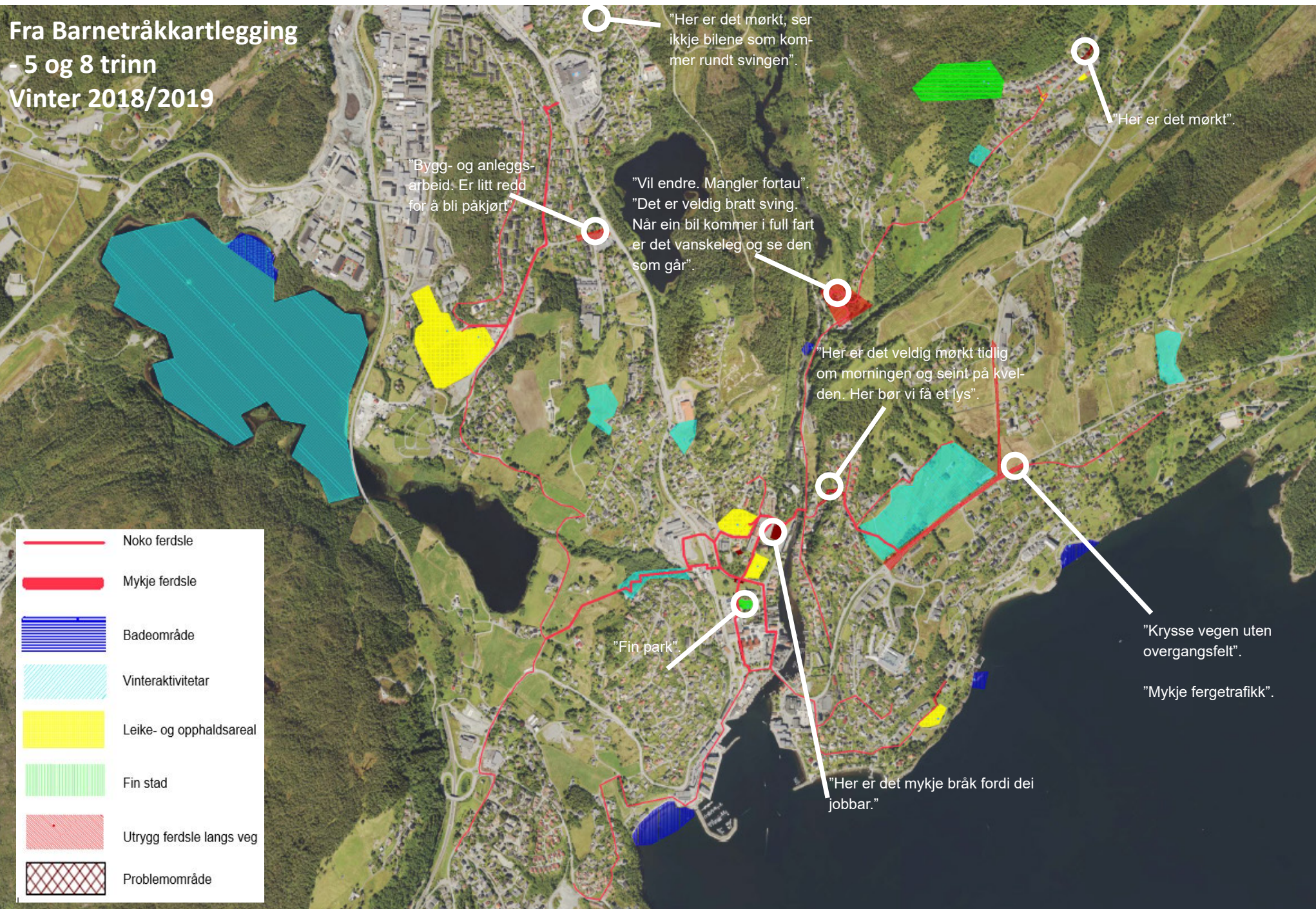

	Noko ferdsle
	Mykje ferdsle
	Badeområde
	Vinteraktivitetar
	Leike- og opphaldsareal
	Fin stad
	Utrygg ferdsle langs veg
	Problemområde

4. Busetnad

Planområdet ligg mellom typisk villa/boligbustadar. I seinare tid har det vore bygd fleire leilighetskompleks i nærleiken til planområdet. Det er også eit stort eldre senter/omsorgssenter sør for området som husar 175 personar. Mykje av utbygginga aust og sør for området er utført på 1980 og 1990-talet. Utbygginga i vest er eldre og frå ein plass mellom 1950 og 1979 med fleire Block Watne bygg.

Dei nye leilighetsbygga er meir generiske bustader utan noko stadbunden arkitektur.

Det nye omsorgssenteret er oppført med hint til historisk byggeskikk i området med saltak teknet med skifer og trekledning på veggane.

Fleire stader i området fins det bunkersar frå krigen. Nokre av dei er øydelagde, medan andre er godt kamouflerte, men framleis mogleg å komme inn i.

Nye leilighetsbygg



Typiske tomannsboliger



Os ungdomsskule



Sentrumsgate



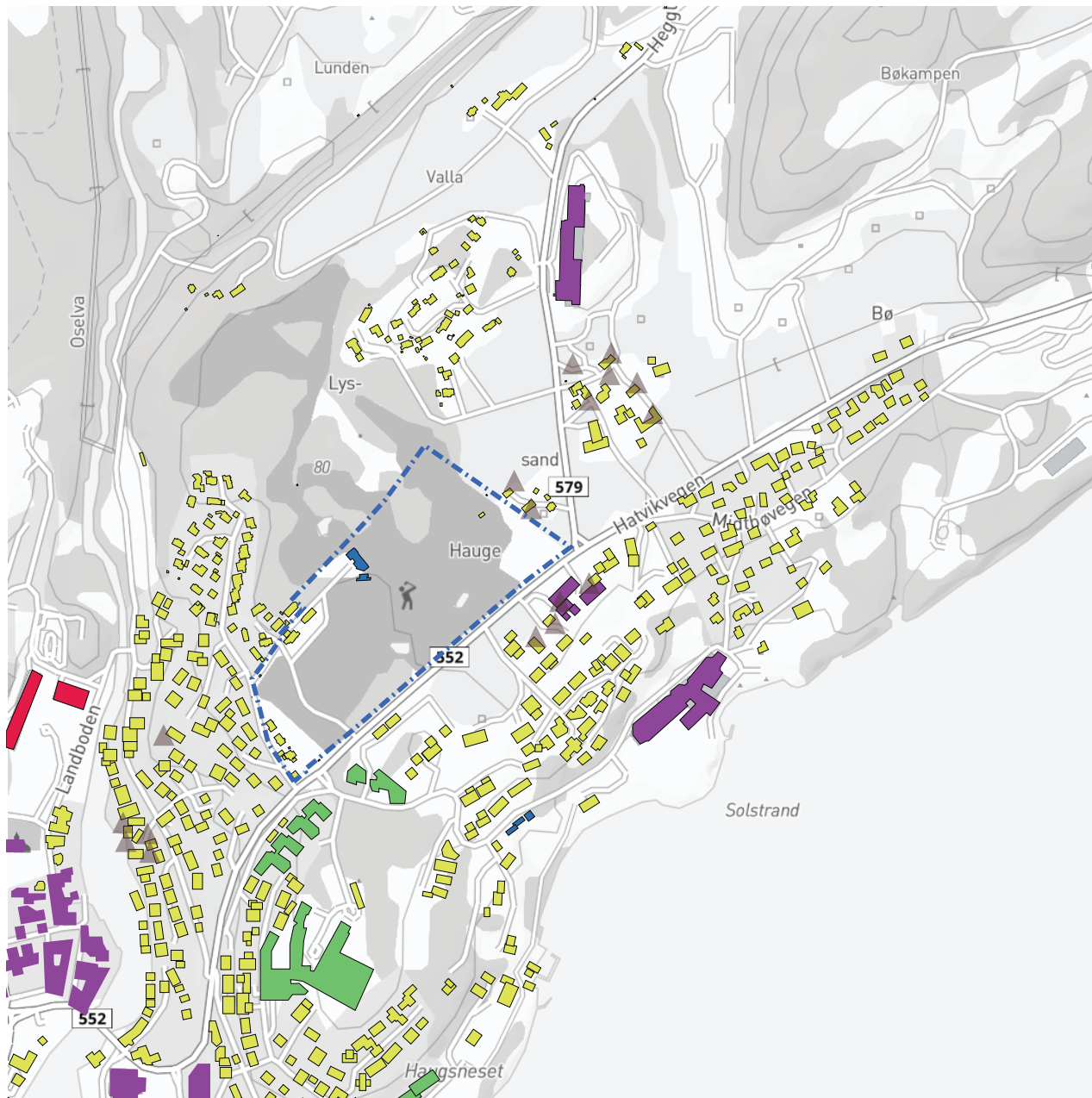

- - - Planområde
- Næring/lager/kontorbygg
- Villa/småhus/gårder/flermannsbolig
- Leilighetsbygg/omsorgsbolig
- Skule
- Idrettsanlegg
- ▲ Verneverdige bygninger

5. Bu- og miljøutfordringar

Planområdet ligg på ei etablert golfbane. Forholda er forholdsvis flate, men deler tomte ligg innanfor gul og raud støysone frå fylkesvegen. Området ligg landleg til, så det er ikkje mange uattraktive byrom i området. Det er registrert ei trapp utan lys av barna i området som fungerer som ein snarveg til skulen. Nord for området manglar det eit overgangsfelt over fylkesvegen til busshaldeplassen.

Av viktige og attraktive funksjonar i området er det kort veg å gå til Osøyro kor det er butikkar, kyrkje og andre kommunale funksjonar.

Frå området er det ikkje meir enn 10 minuttar å gå til næraste badeplass.





- - - Planområde
- Støynivå Lden 55-65 dB
- Støynivå Lden 65 dB og høyere
- - - Manglar fortau
- | | | Manglar overgangsfelt
- Mindre attraktive rom

6. Samanstilling

Stadanalysen viser at det er ein god del arkeologiske funn i områda rundt planområdet. Det er ikkje funne noko på planområdet til no. Ein del av bygga rundt området er Sefrak-registrert, men ingen av desse er inne på planområdet. Gjennom planområdet er det registrert av barna i området ein sti som det er ynskjeleg at vidareførast i vidare utvikling.

- Planområde
- Eksisterende registreringer**
 - Golfbane
 - Viktige byrom
 - Snarveier og stier
 - SEFRAK - Rød liste
 - SEFRAK - Gul liste
 - Arkeologiske registreringer
- Behov og ønsker for undersøkelse og vurdering**
 - Nytt byrom
 - Utsikt
 - Nye koblinger/stier/veger

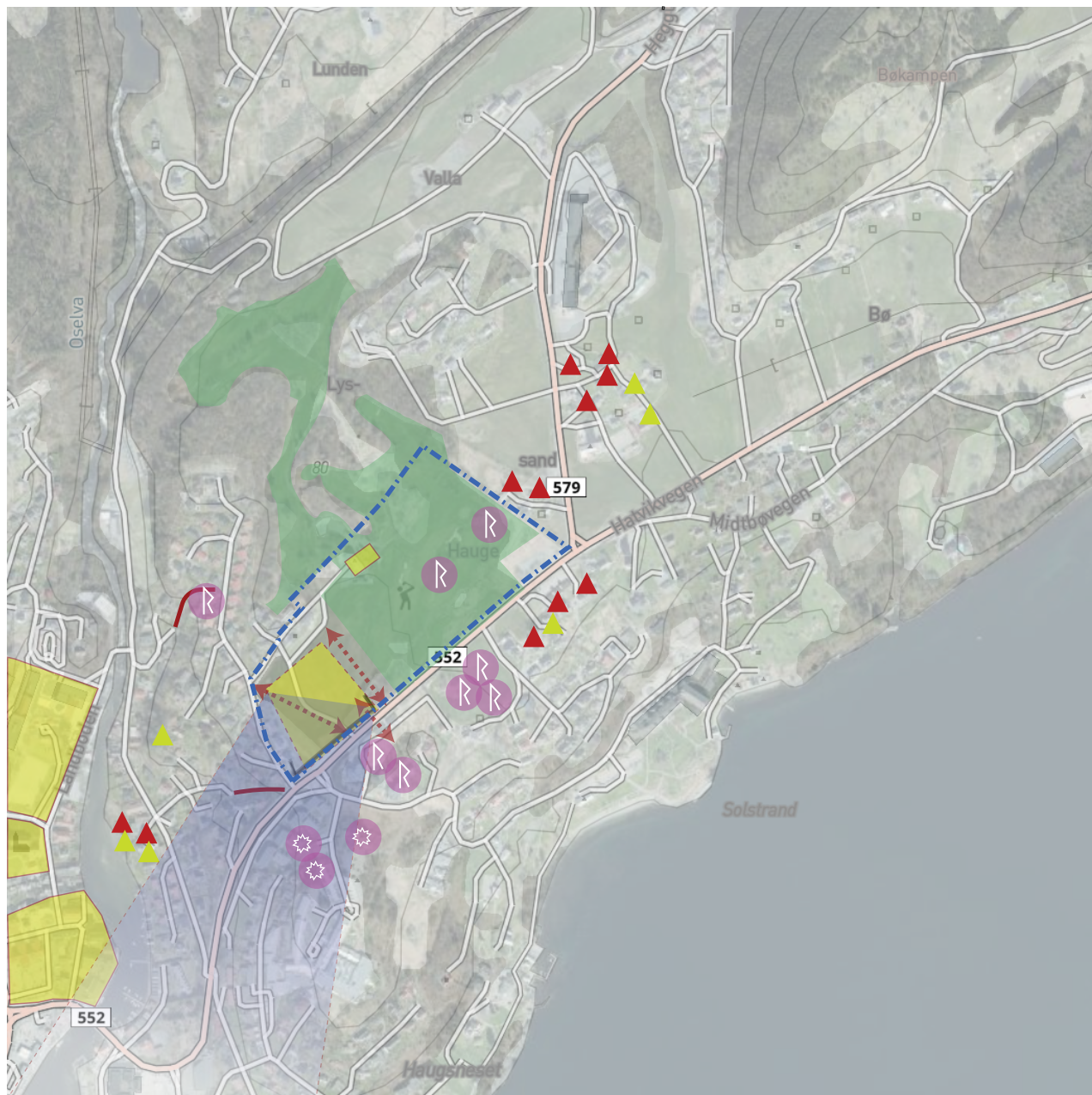

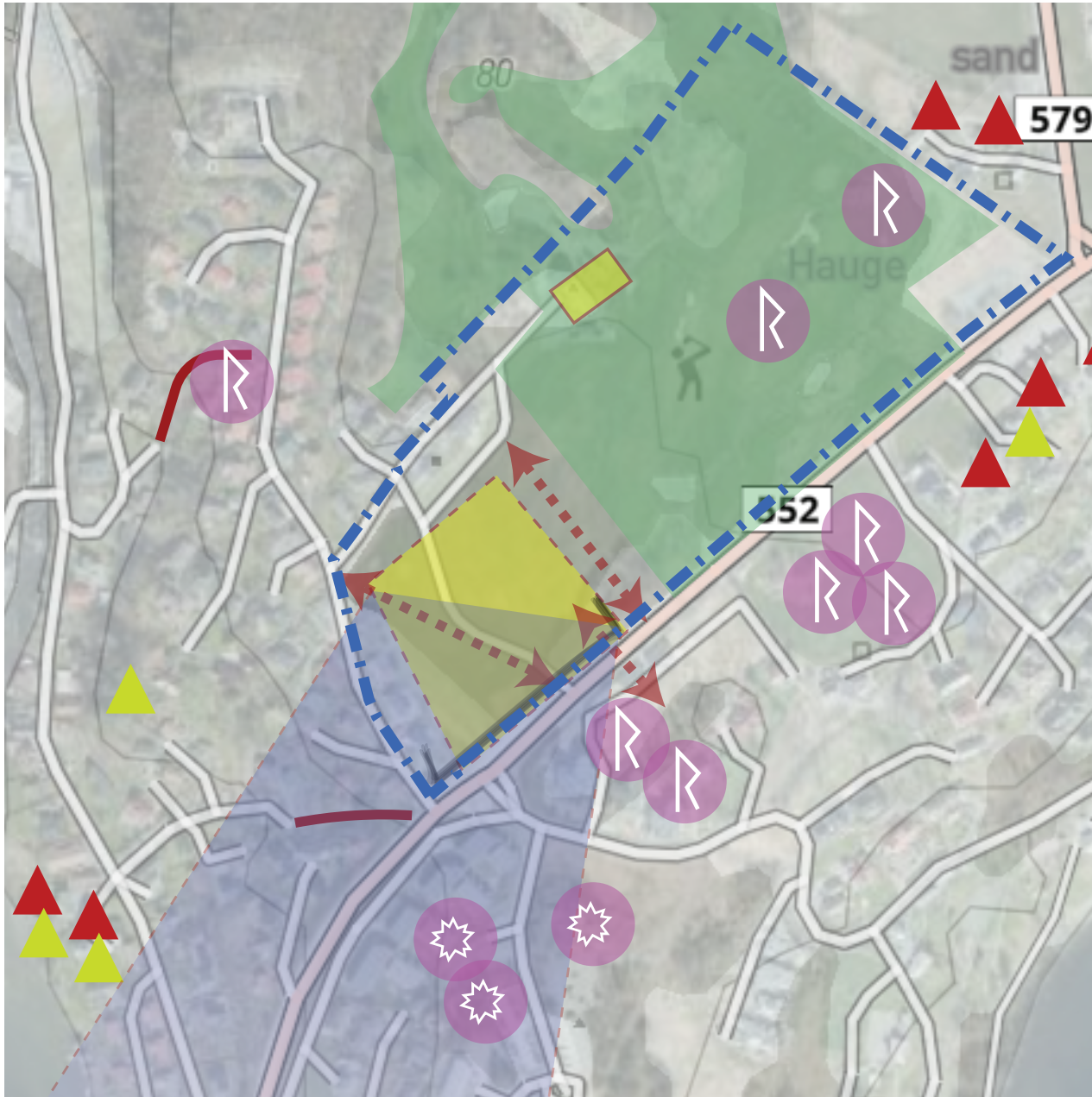

--- Planområde

Eksisterende registreringar

- Golfbane
- Viktige byrom
- Snarveier og stier
- SEFRAK - Rød liste
- SEFRAK - Gul liste
- Arkeologiske registreringar

Behov og ønsker for undersøking og vurdering

- Nytt byrom
- Utsikt
- Nye koblinger/stier/vegar